



PACOTES BLACK SMART

CRUZEIROS NACIONAIS

SOMENTE VÁLIDO NAS DATAS SELECIONADAS
VAGAS LIMITADAS



VÁLIDO PARA RESERVAS ATÉ 30-11-2024

R\$ 300 ENTRADA + 12X SEM JUROS

SOMENTE PARCELAMENTO VIA CARTÃO DE CRÉDITO

IMPORTANTE | Valores sujeitos a alterações sem aviso prévio e à disponibilidade, com confirmação mediante solicitação de reserva e pagamento.



MSC SEAVIEW



Sunset Beach Pool

Conectada diretamente ao convés superior por dois elevadores panorâmicos, a Sunset Beach Pool oferece muito espaço ao sol, além de vistas deslumbrantes da parte de trás do navio e da água.

Panorama Pool

A exclusiva Panorama Pool é o lugar perfeito para relaxar, aproveitar o sol e apreciar a vista panorâmica do mar. Ao redor da piscina, você encontrará um conjunto de espreguiçadeiras inovadoras, projetadas para lhe dar a chance de ficar mais perto da água do que nunca.

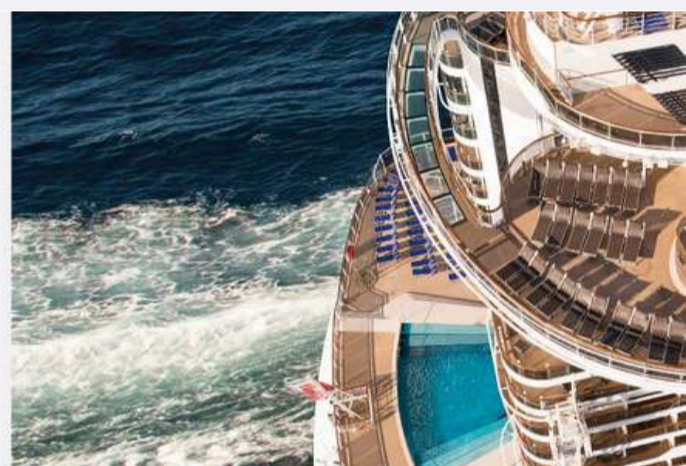

Atrium de quatro andares

Estendendo-se por quatro andares, o atrium com paredes de vidro de vários andares apresenta um local de entretenimento inovador e atmosférico para música ao vivo e outros eventos. As duas passarelas com piso de vidro oferecem aos hóspedes vistas espetaculares do oceano.

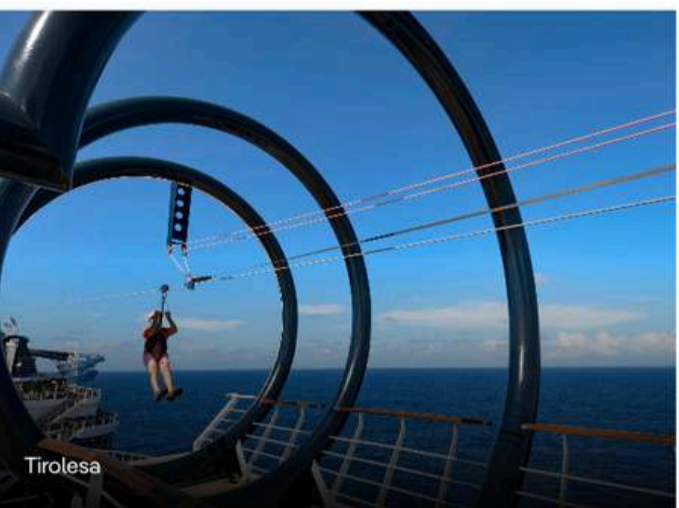

Tirolesa



Forest Aquaventure Park



Teatro Metropolitan



Duas pistas de boliche em tamanho real



Mini e Juniors clubs



Teens Club

09 MARÇO A 16 MARÇO | 8 DIAS



Informações sujeitas a alterações devido à disponibilidade final do berço ou ancoradouro

Dia	Data	Porto	Chegada	Saída
Domingo	9/3/2025	Santos (São Paulo), Brasil	-	19:00
Segunda	10/3/2025	Em navegação	-	-
Terça	11/3/2025	Em navegação	-	-
Quarta	12/3/2025	Salvador, Brasil	08:00	19:00
Quinta	13/3/2025	Ilhéus, Brasil	08:00	16:00
Sexta	14/3/2025	Em navegação	-	-
Sábado	15/3/2025	Rio de Janeiro, Brasil	09:00	18:00
Domingo	16/3/2025	Santos (São Paulo), Brasil	08:00	-

EMBARQUE & DESEMBARQUE: SANTOS
CABINE BINGO INTERNA | DETERMINADA NO EMBARQUE

A PARTIR DE | VALOR POR PESSOA | CABINE DUPLA

ENTRADA R\$ 300 + 12X R\$ 330

23 FEVEREIRO A 02 MARÇO | CARNAVAL



Informações sujeitas a alterações devido à disponibilidade final do berço ou ancoradouro

Dia	Data	Porto	Chegada	Saída
Domingo	23/2/2025	Santos (São Paulo), Brasil	-	19:00
Segunda	24/2/2025	Em navegação	-	-
Terça	25/2/2025	Em navegação	-	-
Quarta	26/2/2025	Salvador, Brasil	08:00	19:00
Quinta	27/2/2025	Ilhéus, Brasil	08:00	16:00
Sexta	28/2/2025	Em navegação	-	-
Sábado	1/3/2025	Rio de Janeiro, Brasil	09:00	18:00
Domingo	2/3/2025	Santos (São Paulo), Brasil	08:00	-

EMBARQUE & DESEMBARQUE: SANTOS
CABINE BINGO INTERNA | DETERMINADA NO EMBARQUE

A PARTIR DE | VALOR POR PESSOA | CABINE DUPLA

ENTRADA R\$ 300 + 12X R\$ 335

FORMA DE PAGAMENTO ATÉ 30-11-2024 | PARCELAMENTO
ATÉ 12X SEM JUROS NO CARTÃO DE CRÉDITO



02 FEVEREIRO A 09 FEVEREIRO



Informações sujeitas a alterações devido à disponibilidade final do berço ou ancoradouro

Dia	Data	Porto	Chegada	Saída
Domingo	2/2/2025	Santos (São Paulo), Brasil	-	18:00
Segunda	3/2/2025	Camboriu, Brasil 🚗	08:00	17:00
Terça	4/2/2025	Em navegação	-	-
Quarta	5/2/2025	Montevideu, Uruguai	09:00	18:00
Quinta	6/2/2025	Buenos Aires, Argentina	08:00	21:00
Sexta	7/2/2025	Em navegação	-	-
Sábado	8/2/2025	Em navegação	-	-
Domingo	9/2/2025	Santos (São Paulo), Brasil	08:00	-

EMBARQUE & DESEMBARQUE: SANTOS
CABINE BINGO INTERNA | DETERMINADA NO EMBARQUE

A PARTIR DE | VALOR POR PESSOA | CABINE DUPLA

ENTRADA R\$ 300 + 12X R\$ 410

26 JANEIRO A 02 FEVEREIRO



Informações sujeitas a alterações devido à disponibilidade final do berço ou ancoradouro

Dia	Data	Porto	Chegada	Saída
Domingo	26/1/2025	Santos (São Paulo), Brasil	-	18:00
Segunda	27/1/2025	Camboriu, Brasil 🚗	08:00	17:00
Terça	28/1/2025	Em navegação	-	-
Quarta	29/1/2025	Montevideu, Uruguai	09:00	18:00
Quinta	30/1/2025	Buenos Aires, Argentina	08:00	21:00
Sexta	31/1/2025	Em navegação	-	-
Sábado	1/2/2025	Em navegação	-	-
Domingo	2/2/2025	Santos (São Paulo), Brasil	08:00	-

EMBARQUE & DESEMBARQUE: SANTOS
CABINE BINGO INTERNA | DETERMINADA NO EMBARQUE

A PARTIR DE | VALOR POR PESSOA | CABINE DUPLA

ENTRADA R\$ 300 + 12X R\$ 450

FORMA DE PAGAMENTO ATÉ 30-11-2024 | PARCELAMENTO
ATÉ 12X SEM JUROS NO CARTÃO DE CRÉDITO



22 DEZEMBRO A 29 DEZEMBRO | NATAL



Informações sujeitas a alterações devido à disponibilidade final do berço ou ancoradouro

Dia	Data	Porto	Chegada	Saída
Domingo	22/12/2024	Santos (São Paulo), Brasil	-	19:00
Segunda	23/12/2024	Em navegação	-	-
Terça	24/12/2024	Em navegação	-	-
Quarta	25/12/2024	Salvador, Brasil	08:00	19:00
Quinta	26/12/2024	Ilhéus, Brasil	08:00	16:00
Sexta	27/12/2024	Em navegação	-	-
Sábado	28/12/2024	Rio de Janeiro, Brasil	09:00	18:00
Domingo	29/12/2024	Santos (São Paulo), Brasil	08:00	-

EMBARQUE & DESEMBARQUE: SANTOS
CABINE BINGO INTERNA | DETERMINADA NO EMBARQUE

A PARTIR DE | VALOR POR PESSOA | CABINE DUPLA

ENTRADA R\$ 300 + 12X R\$ 425

FORMA DE PAGAMENTO ATÉ 30-11-2024 | PARCELAMENTO
ATÉ 12X SEM JUROS NO CARTÃO DE CRÉDITO





MSC GRANDIOSA



Galleria Grandiosa

A qualquer momento do dia, a Galleria é o local ideal para comer, comprar socializar ou simplesmente aproveitar a atmosfera única do local. E quando o sol se põe, ela ganha outra vida, com shows da cúpula de LED, concertos e festas pela noite.



O Théâtre La Comédie

Graças aos nossos teatros ao estilo Broadway, você pode desfrutar de entretenimento com uma artista internacional sem ter que sair do navio. Faça uma escolha de um programa fabuloso, com certeza haverá um show que você adora.

Entretenimento para famílias

MSC Grandiosa para as crianças será o "Navio da Música": nossos parceiros **Legó** e **Chicco**, trabalharam no mesmo tema e criaram um projeto para suas salas dedicado a música:

LEGO movie maker, NINTENDO experience on board, Doremi studio / Webstar room, Doremi lab 2.0

EM NÚMEROS

- 700 metros quadrados para crianças
- 60 novas fantasias para a equipe
- 10 novas atividades para crianças e adolescentes
- 4 novos mascotes
- 7 salas (baby club CHICCO, miniclub LEGO, juniors club LEGO, young club, teens club, Webstar room e Doremi lab)
- 1 nova experiência tech



Doremi Studio

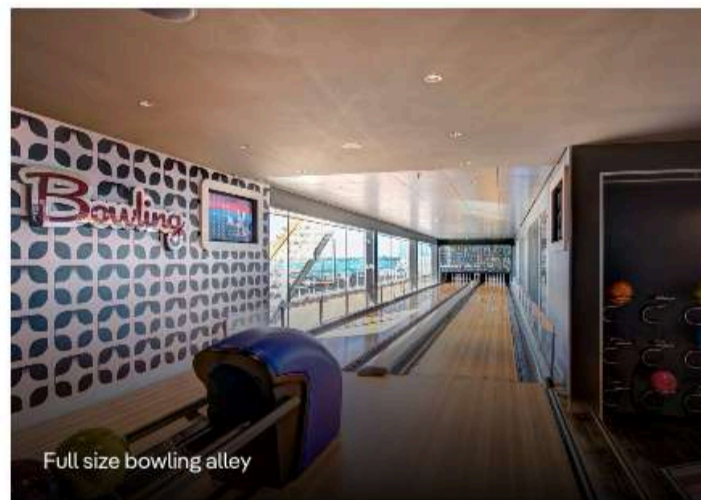

Full size bowling alley



Mini club

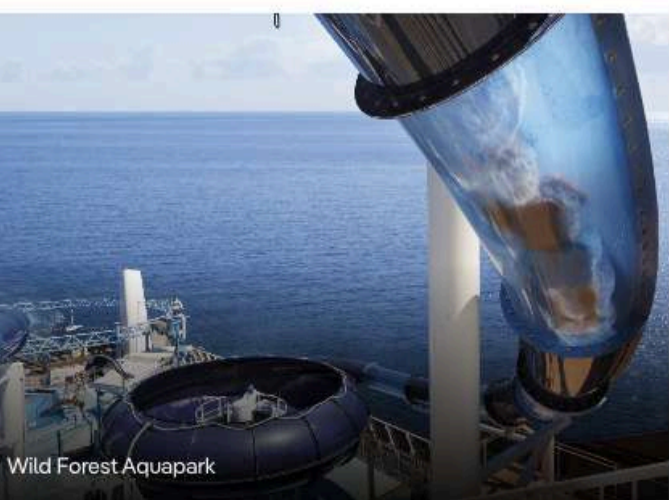

Wild Forest Aquapark

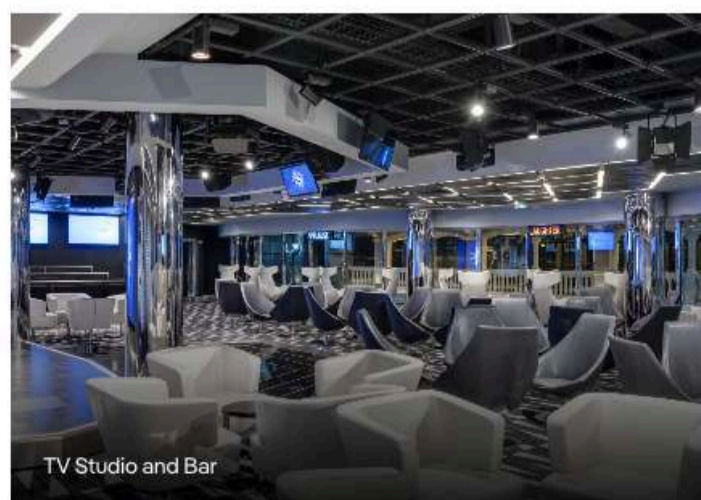

TV Studio and Bar

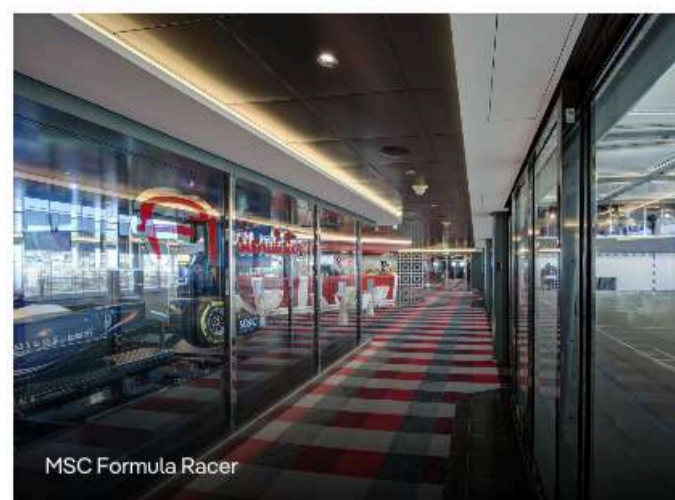

MSC Formula Racer

22 FEVEREIRO A 01 MARÇO | CARNAVAL



Informações sujeitas a alterações devido à disponibilidade final do berço ou ancoradouro

Dia	Data	Porto	Chegada	Saída
Sábado	22/2/2025	Santos (São Paulo), Brasil	-	18:00
Domingo	23/2/2025	Búzios, Brasil 🚢	10:00	19:00
Segunda	24/2/2025	Em navegação	-	-
Terça	25/2/2025	Salvador, Brasil	08:00	17:00
Quarta	26/2/2025	Maceió, Brasil	09:00	17:00
Quinta	27/2/2025	Em navegação	-	-
Sexta	28/2/2025	Em navegação	-	-
Sábado	1/3/2025	Santos (São Paulo), Brasil	08:00	-

EMBARQUE & DESEMBARQUE: SANTOS

CABINE BINGO INTERNA | DETERMINADA NO EMBARQUE

A PARTIR DE | VALOR POR PESSOA | CABINE DUPLA

ENTRADA R\$ 300 + 12X R\$ 273

15 FEVEREIRO A 22 FEVEREIRO



Informações sujeitas a alterações devido à disponibilidade final do berço ou ancoradouro

Dia	Data	Porto	Chegada	Saída
Sábado	15/2/2025	Santos (São Paulo), Brasil	-	18:00
Domingo	16/2/2025	Búzios, Brasil 🚢	10:00	19:00
Segunda	17/2/2025	Em navegação	-	-
Terça	18/2/2025	Salvador, Brasil	08:00	17:00
Quarta	19/2/2025	Maceió, Brasil	09:00	17:00
Quinta	20/2/2025	Em navegação	-	-
Sexta	21/2/2025	Em navegação	-	-
Sábado	22/2/2025	Santos (São Paulo), Brasil	08:00	-

EMBARQUE & DESEMBARQUE: SANTOS

CABINE BINGO INTERNA | DETERMINADA NO EMBARQUE

A PARTIR DE | VALOR POR PESSOA | CABINE DUPLA

ENTRADA R\$ 300 + 12X R\$ 273

FORMA DE PAGAMENTO ATÉ 30-11-2024 | PARCELAMENTO ATÉ 12X SEM JUROS NO CARTÃO DE CRÉDITO



25 JANEIRO A 01 FEVEREIRO



Informações sujeitas a alterações devido à disponibilidade final do berço ou ancoradouro

Dia	Data	Porto	Chegada	Saída
Sábado	25/1/2025	Santos (São Paulo), Brasil	-	18:00
Domingo	26/1/2025	Búzios, Brasil 🚢	10:00	19:00
Segunda	27/1/2025	Em navegação	-	-
Terça	28/1/2025	Salvador, Brasil	08:00	17:00
Quarta	29/1/2025	Maceió, Brasil	09:00	17:00
Quinta	30/1/2025	Em navegação	-	-
Sexta	31/1/2025	Em navegação	-	-
Sábado	1/2/2025	Santos (São Paulo), Brasil	08:00	-

EMBARQUE & DESEMBARQUE: SANTOS
CABINE BINGO INTERNA | DETERMINADA NO EMBARQUE

A PARTIR DE | VALOR POR PESSOA | CABINE DUPLA

ENTRADA R\$ 300 + 12X R\$ 405

11 JANEIRO A 18 JANEIRO



Informações sujeitas a alterações devido à disponibilidade final do berço ou ancoradouro

Dia	Data	Porto	Chegada	Saída
Sábado	11/1/2025	Santos (São Paulo), Brasil	-	18:00
Domingo	12/1/2025	Búzios, Brasil 🚢	10:00	19:00
Segunda	13/1/2025	Em navegação	-	-
Terça	14/1/2025	Salvador, Brasil	08:00	17:00
Quarta	15/1/2025	Maceió, Brasil	09:00	17:00
Quinta	16/1/2025	Em navegação	-	-
Sexta	17/1/2025	Em navegação	-	-
Sábado	18/1/2025	Santos (São Paulo), Brasil	08:00	-

EMBARQUE & DESEMBARQUE: SANTOS
CABINE BINGO INTERNA | DETERMINADA NO EMBARQUE

A PARTIR DE | VALOR POR PESSOA | CABINE DUPLA

ENTRADA R\$ 300 + 12X R\$ 443

FORMA DE PAGAMENTO ATÉ 30-11-2024 | PARCELAMENTO
ATÉ 12X SEM JUROS NO CARTÃO DE CRÉDITO



21 DEZEMBRO A 27 DEZEMBRO | NATAL



Informações sujeitas a alterações devido à disponibilidade final do berço ou ancoradouro

Dia	Data	Porto	Chegada	Saída
Sábado	21/12/2024	Santos (São Paulo), Brasil	-	18:00
Domingo	22/12/2024	Búzios, Brasil 🚢	10:00	19:00
Segunda	23/12/2024	Em navegação	-	-
Terça	24/12/2024	Salvador, Brasil	08:00	18:00
Quarta	25/12/2024	Em navegação	-	-
Quinta	26/12/2024	Ilha Grande, Brasil 🚢	10:00	19:00
Sexta	27/12/2024	Santos (São Paulo), Brasil	06:00	-

EMBARQUE & DESEMBARQUE: SANTOS

CABINE BINGO INTERNA | DETERMINADA NO EMBARQUE

A PARTIR DE | VALOR POR PESSOA | CABINE DUPLA

ENTRADA R\$ 300 + 12X R\$ 410

22 FEVEREIRO A 01 MARÇO | CARNAVAL



Informações sujeitas a alterações devido à disponibilidade final do berço ou ancoradouro

Dia	Data	Porto	Chegada	Saída
Quarta	19/2/2025	Maceió, Brasil	-	17:00
Quinta	20/2/2025	Em navegação	-	-
Sexta	21/2/2025	Em navegação	-	-
Sábado	22/2/2025	Santos (São Paulo), Brasil	08:00	18:00
Domingo	23/2/2025	Búzios, Brasil 🚢	10:00	19:00
Segunda	24/2/2025	Em navegação	-	-
Terça	25/2/2025	Salvador, Brasil	08:00	17:00
Quarta	26/2/2025	Maceió, Brasil	09:00	-

EMBARQUE & DESEMBARQUE: MACEIÓ

CABINE BINGO INTERNA | DETERMINADA NO EMBARQUE

A PARTIR DE | VALOR POR PESSOA | CABINE DUPLA

ENTRADA R\$ 300 + 12X R\$ 415

FORMA DE PAGAMENTO ATÉ 30-11-2024 | PARCELAMENTO ATÉ 12X SEM JUROS NO CARTÃO DE CRÉDITO



11 JANEIRO A 18 FEVEREIRO



Informações sujeitas a alterações devido à disponibilidade final do berço ou ancoradouro

Dia	Data	Porto	Chegada	Saída
Terça	11/2/2025	Salvador, Brasil	-	17:00
Quarta	12/2/2025	Maceió, Brasil	09:00	17:00
Quinta	13/2/2025	Em navegação	-	-
Sexta	14/2/2025	Em navegação	-	-
Sábado	15/2/2025	Santos (São Paulo), Brasil	08:00	18:00
Domingo	16/2/2025	Búzios, Brasil 🚗	10:00	19:00
Segunda	17/2/2025	Em navegação	-	-
Terça	18/2/2025	Salvador, Brasil	08:00	-

EMBARQUE & DESEMBARQUE: SALVADOR
CABINE BINGO INTERNA | DETERMINADA NO EMBARQUE

A PARTIR DE | VALOR POR PESSOA | CABINE DUPLA

ENTRADA R\$ 300 + 12X R\$ 410

18 MARÇO A 25 MARÇO



Informações sujeitas a alterações devido à disponibilidade final do berço ou ancoradouro

Dia	Data	Porto	Chegada	Saída
Terça	18/3/2025	Salvador, Brasil	-	17:00
Quarta	19/3/2025	Maceió, Brasil	09:00	17:00
Quinta	20/3/2025	Em navegação	-	-
Sexta	21/3/2025	Em navegação	-	-
Sábado	22/3/2025	Santos (São Paulo), Brasil	08:00	18:00
Domingo	23/3/2025	Búzios, Brasil 🚗	10:00	19:00
Segunda	24/3/2025	Em navegação	-	-
Terça	25/3/2025	Salvador, Brasil	08:00	-

EMBARQUE & DESEMBARQUE: SALVADOR
CABINE BINGO INTERNA | DETERMINADA NO EMBARQUE

A PARTIR DE | VALOR POR PESSOA | CABINE DUPLA

ENTRADA R\$ 300 + 12X R\$ 390

FORMA DE PAGAMENTO ATÉ 30-11-2024 | PARCELAMENTO
ATÉ 12X SEM JUROS NO CARTÃO DE CRÉDITO





MSC ORCHESTRA



Fitness

Se você prefere se manter ativo, mesmo quando está de férias, irá gostar do centro esportivo, da academia panorâmica, das 5 piscinas deslumbrantes ou talvez da pista de corrida que permite manter a forma no seu próprio ritmo, no ar fresco da brisa do mar.

Família e Crianças

As crianças podem enlouquecer com a sala de brinquedos **Jungle Adventure**, enquanto os adolescentes também têm seu próprio clube. Qualquer que seja sua idade e seus sonhos, você pode ter certeza de que eles se tornarão realidade para você, seus amigos e familiares em um cruzeiro como nenhum outro com o MSC Orchestra.



Teatro Covent Garden

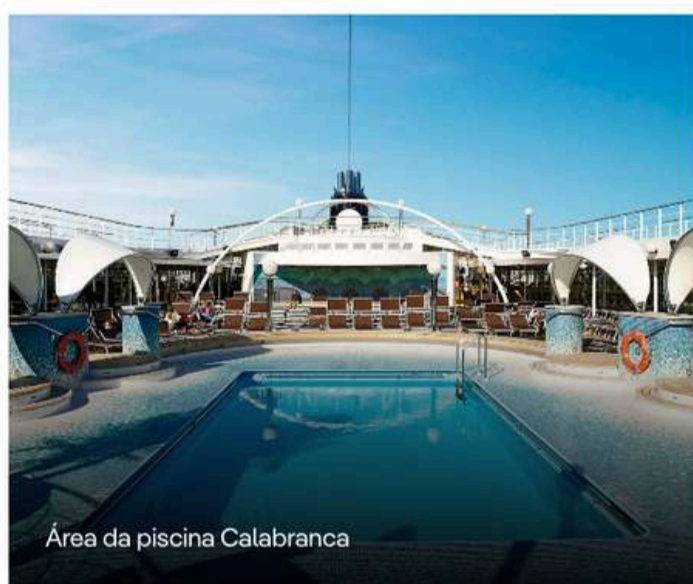

Área da piscina Calabranca



Palm Beach Casinô



Internet Cafè



Sala de jogos



R32 Disco

15 FEVEREIRO A 21 FEVEREIRO | 7 DIAS



Informações sujeitas a alterações devido à disponibilidade final do berço ou ancoradouro

Dia	Data	Porto	Chegada	Saída
Sábado	15/2/2025	Rio de Janeiro, Brasil	-	17:00
Domingo	16/2/2025	Em navegação	-	-
Segunda	17/2/2025	Ilhéus, Brasil	08:00	18:00
Terça	18/2/2025	Salvador, Brasil	08:00	18:00
Quarta	19/2/2025	Em navegação	-	-
Quinta	20/2/2025	Búzios, Brasil 🚢	08:00	18:00
Sexta	21/2/2025	Rio de Janeiro, Brasil	08:00	-

EMBARQUE & DESEMBARQUE: RIO DE JANEIRO
CABINE BINGO INTERNA | DETERMINADA NO EMBARQUE

A PARTIR DE | VALOR POR PESSOA | CABINE DUPLA

ENTRADA R\$ 300 + 12X R\$ 285

19 JANEIRO A 25 JANEIRO | 7 DIAS



Informações sujeitas a alterações devido à disponibilidade final do berço ou ancoradouro

Dia	Data	Porto	Chegada	Saída
Domingo	19/1/2025	Rio de Janeiro, Brasil	-	17:00
Segunda	20/1/2025	Em navegação	-	-
Terça	21/1/2025	Ilhéus, Brasil	08:00	18:00
Quarta	22/1/2025	Salvador, Brasil	08:00	18:00
Quinta	23/1/2025	Em navegação	-	-
Sexta	24/1/2025	Búzios, Brasil 🚢	08:00	18:00
Sábado	25/1/2025	Rio de Janeiro, Brasil	08:00	-

EMBARQUE & DESEMBARQUE: RIO DE JANEIRO
CABINE BINGO INTERNA | DETERMINADA NO EMBARQUE

A PARTIR DE | VALOR POR PESSOA | CABINE DUPLA

ENTRADA R\$ 300 + 12X R\$ 355

FORMA DE PAGAMENTO ATÉ 30-11-2024 | PARCELAMENTO
ATÉ 12X SEM JUROS NO CARTÃO DE CRÉDITO





MSC ARMONIA



Família e Crianças

Trouxemos parceiros experientes do mundo das brincadeiras infantis, como **Chicco**, **LEGO®** e **Namco®**, para nos ajudar a projetar novas áreas coloridas de recreação no MSC Armonia para crianças de todas as idades. O spray park ao ar livre promete diversão sem fim para toda a família.



Entretenimento e Lazer

Uma área de 330 m² dedicada à música e dança, que oferece a maior variedade possível de músicas para todos os gostos.



Teatro e Shows



Cassino

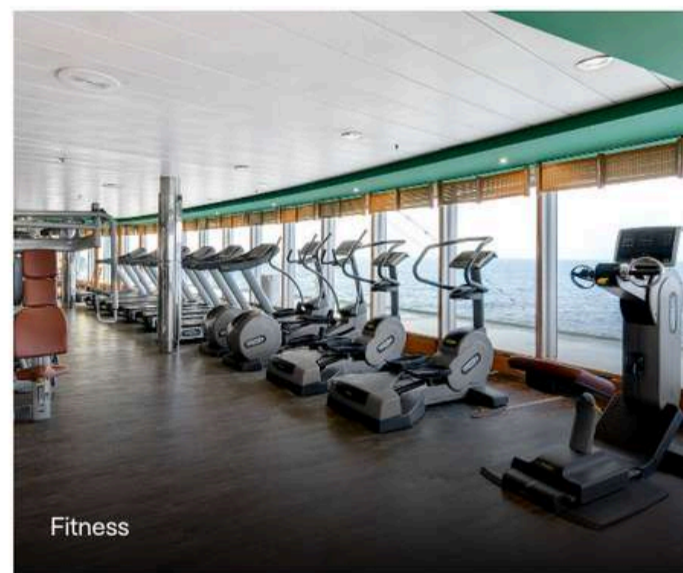

Fitness

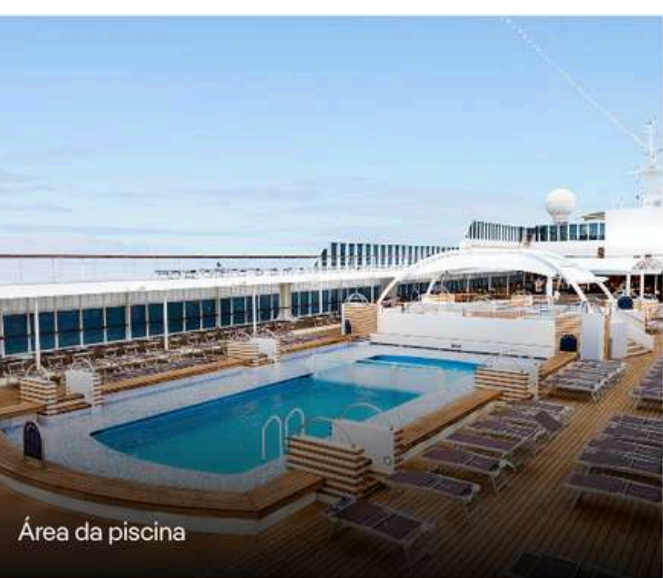

Área da piscina

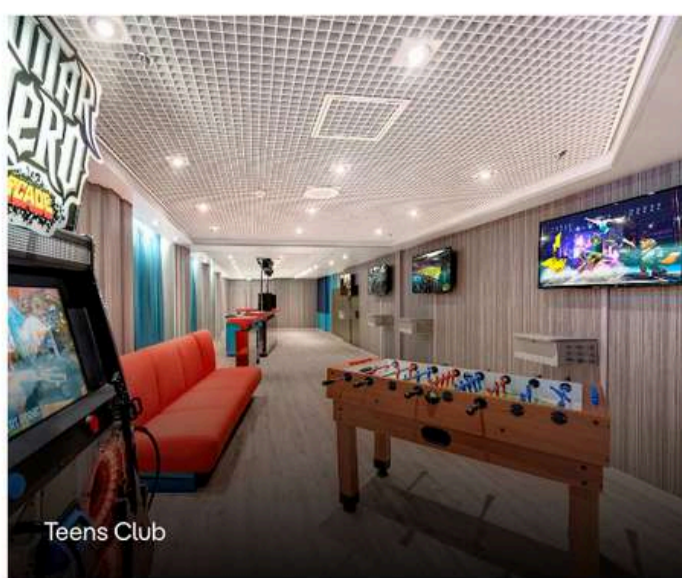

Teens Club

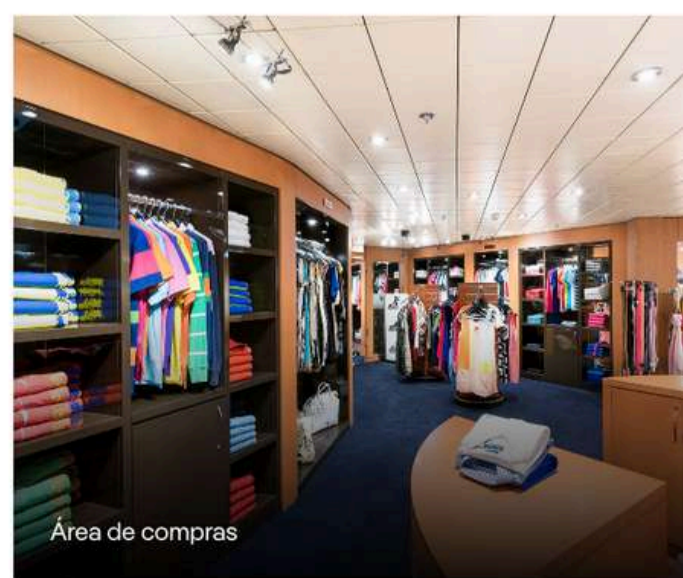

Área de compras

04 JANEIRO A 11 JANEIRO



Informações sujeitas a alterações devido à disponibilidade final do berço ou ancoradouro

Dia	Data	Porto	Chegada	Saída
Sábado	4/1/2025	Itajaí (Balneário Camboriú), Brasil	-	17:00
Domingo	5/1/2025	Em navegação	-	-
Segunda	6/1/2025	Punta Del Este, Uruguay 🚢	08:00	17:00
Terça	7/1/2025	Buenos Aires, Argentina	09:00	20:00
Quarta	8/1/2025	Em navegação	-	-
Quinta	9/1/2025	Em navegação	-	-
Sexta	10/1/2025	Paranaguá, Brasil	08:00	19:00
Sábado	11/1/2025	Itajaí (Balneário Camboriú), Brasil	08:00	-

EMBARQUE & DESEMBARQUE: ITAJÁI

CABINE BINGO INTERNA | DETERMINADA NO EMBARQUE

A PARTIR DE | VALOR POR PESSOA | CABINE DUPLA

ENTRADA R\$ 300 + 12X R\$ 432

11 JANEIRO A 18 JANEIRO



Informações sujeitas a alterações devido à disponibilidade final do berço ou ancoradouro

Dia	Data	Porto	Chegada	Saída
Sábado	11/1/2025	Itajaí (Balneário Camboriú), Brasil	-	17:00
Domingo	12/1/2025	Em navegação	-	-
Segunda	13/1/2025	Punta Del Este, Uruguay 🚢	08:00	17:00
Terça	14/1/2025	Buenos Aires, Argentina	09:00	20:00
Quarta	15/1/2025	Em navegação	-	-
Quinta	16/1/2025	Em navegação	-	-
Sexta	17/1/2025	Paranaguá, Brasil	08:00	19:00
Sábado	18/1/2025	Itajaí (Balneário Camboriú), Brasil	08:00	-

EMBARQUE & DESEMBARQUE: ITAJÁI

CABINE INTERNO

A PARTIR DE | VALOR POR PESSOA | CABINE DUPLA

ENTRADA R\$ 300 + 12X R\$ 432

FORMA DE PAGAMENTO ATÉ 30-11-2024 | PARCELAMENTO ATÉ 12X SEM JUROS NO CARTÃO DE CRÉDITO



21 DEZEMBRO A 28 DEZEMBRO | NATAL



Informações sujeitas a alterações devido à disponibilidade final do berço ou ancoradouro

Dia	Data	Porto	Chegada	Saída
Sábado	21/12/2024	Itajaí (Balneário Camboriú), Brasil	-	17:00
Domingo	22/12/2024	Em navegação	-	-
Segunda	23/12/2024	Punta Del Este, Uruguay 🚗	08:00	17:00
Terça	24/12/2024	Buenos Aires, Argentina	09:00	20:00
Quarta	25/12/2024	Em navegação	-	-
Quinta	26/12/2024	Em navegação	-	-
Sexta	27/12/2024	Paranaguá, Brasil	08:00	19:00
Sábado	28/12/2024	Itajaí (Balneário Camboriú), Brasil	08:00	-

EMBARQUE & DESEMBARQUE: ITAJÁI CABINE BINGO INTERNA

A PARTIR DE | VALOR POR PESSOA | CABINE DUPLA

ENTRADA R\$ 300 + 12X R\$ 956

28 DEZEMBRO A 04 JANEIRO | ANO NOVO



Informações sujeitas a alterações devido à disponibilidade final do berço ou ancoradouro

Dia	Data	Porto	Chegada	Saída
Sábado	28/12/2024	Itajaí (Balneário Camboriú), Brasil	-	17:00
Domingo	29/12/2024	Em navegação	-	-
Segunda	30/12/2024	Punta Del Este, Uruguay 🚗	08:00	17:00
Terça	31/12/2024	Buenos Aires, Argentina	09:00	20:00
Quarta	1/1/2025	Em navegação	-	-
Quinta	2/1/2025	Em navegação	-	-
Sexta	3/1/2025	Paranaguá, Brasil	08:00	19:00
Sábado	4/1/2025	Itajaí (Balneário Camboriú), Brasil	08:00	-

EMBARQUE & DESEMBARQUE: ITAJÁI CABINE BINGO INTERNA | DETERMINADA NO EMBARQUE

A PARTIR DE | VALOR POR PESSOA | CABINE DUPLA

ENTRADA R\$ 300 + 12X R\$ 598

**FORMA DE PAGAMENTO ATÉ 30-11-2024 | PARCELAMENTO
ATÉ 12X SEM JUROS NO CARTÃO DE CRÉDITO**



20 DEZEMBRO A 27 DEZEMBRO | NATAL



Informações sujeitas a alterações devido à disponibilidade final do berço ou ancoradouro

Dia	Data	Porto	Chegada	Saída
Sexta	20/12/2024	Paranaguá, Brasil	-	20:00
Sábado	21/12/2024	Itajaí (Balneário Camboriú), Brasil	08:00	17:00
Domingo	22/12/2024	Em navegação	-	-
Segunda	23/12/2024	Punta Del Este, Uruguay 🚢	08:00	17:00
Terça	24/12/2024	Buenos Aires, Argentina	09:00	20:00
Quarta	25/12/2024	Em navegação	-	-
Quinta	26/12/2024	Em navegação	-	-
Sexta	27/12/2024	Paranaguá, Brasil	08:00	-

EMBARQUE & DESEMBARQUE: PARANAGUÁ CABINE VARANDA

A PARTIR DE | VALOR POR PESSOA | CABINE DUPLA

ENTRADA R\$ 300 + 12X R\$ 695

**FORMA DE PAGAMENTO ATÉ 30-11-2024 | PARCELAMENTO
ATÉ 12X SEM JUROS NO CARTÃO DE CRÉDITO**





COSTA PACIFICA





CRUZEIRO 8 DIAS | 7 NOITES



ROTEIRO DO CRUZEIRO

- DIA 01 - SAÍDA DE SANTOS
- DIA 02 - ILHABELA | 08H00 - 17H00
- DIA 03 - BALNEÁRIO CAMBORIÚ | 10H00 - 23H00
- DIA 04 - PORTO BELO | 10H00 - 19H00
- DIA 05 - NAVEGAÇÃO
- DIA 06 - BÚZIOS | 08H00 - 18H00
- DIA 07 - RIO DE JANEIRO | 07H00 - 17H00
- DIA 08 - SANTOS | CHEGADA 08H00

CABINE EXTERNA COM JANELA

- DUAS PESSOAS | 15,5 M²

EMBARQUE & DESEMBARQUE: SANTOS

ROTEIRO: ILHABELA, BALNEÁRIO CAMBORIÚ, PORTO BELO, BÚZIOS, RIO DE JANEIRO.

26 JANEIRO A 02 FEVEREIRO

02 FEVEREIRO A 09 FEVEREIRO

09 FEVEREIRO A 16 FEVEREIRO

16 FEVEREIRO A 23 FEVEREIRO

A PARTIR DE

ENTRADA R\$ 300 +

12X R\$ 325

VALOR POR PESSOA
CABINE DUPLA

FORMA DE PAGAMENTO ATÉ 30-11-2024 | PARCELAMENTO
ATÉ 12X SEM JUROS NO CARTÃO DE CRÉDITO





CRUZEIRO 8 DIAS | 7 NOITES

ROTEIRO DO CRUZEIRO

- DIA 01 - SAÍDA DE SANTOS
- DIA 02 - ILHABELA | 08H00 - 17H00
- DIA 03 - BALNEÁRIO CAMBORIÚ | 10H00 - 23H00
- DIA 04 - PORTO BELO | 10H00 - 19H00
- DIA 05 - NAVEGAÇÃO
- DIA 06 - ANGRA DOS REIS | 08H00 - 18H00
- DIA 07 - RIO DE JANEIRO | 07H00 - 17H00
- DIA 08 - SANTOS | CHEGADA 08H00



CABINE EXTERNA COM JANELA

- DUAS PESSOAS | 15,5 M²

EMBARQUE & DESEMBARQUE: SANTOS

ROTEIRO: ILHABELA, BALNEÁRIO CAMBORIÚ, PORTO BELO, ANGRA DOS REIS, RIO DE JANEIRO

19 JANEIRO A 26 JANEIRO

A PARTIR DE

ENTRADA R\$ 300 +

12X R\$ 350

VALOR POR PESSOA
CABINE DUPLA

FORMA DE PAGAMENTO ATÉ 30-11-2024 | PARCELAMENTO
ATÉ 12X SEM JUROS NO CARTÃO DE CRÉDITO





CRUZEIRO 8 DIAS | 7 NOITES



ROTEIRO DO CRUZEIRO

- DIA 01 - SAÍDA DO RIO DE JANEIRO
- DIA 02 - SANTOS | 08H00 - 18H00
- DIA 03 - ILHABELA | 08H00 - 17H00
- DIA 04 - BALNEÁRIO CAMBORIÚ | 10H00 - 23H00
- DIA 05 - PORTO BELO | 10H00 - 19H00
- DIA 06 - NAVEGAÇÃO
- DIA 07 - BÚZIOS | 08H00 - 18H00
- DIA 08 - RIO DE JANEIRO | CHEGADA 08H00

CABINE EXTERNA COM JANELA

- DUAS PESSOAS | 15,5 M²

EMBARQUE & DESEMBARQUE: RIO DE JANEIRO

ROTEIRO: SANTOS, ILHABELA, BALNEÁRIO CAMBORIÚ, PORTO BELO, BÚZIOS.

11 JANEIRO A 18 JANEIRO | R\$ 5.150

25 JANEIRO A 01 FEVEREIRO

01 FEVEREIRO A 08 FEVEREIRO

08 FEVEREIRO A 15 FEVEREIRO

A PARTIR DE

ENTRADA R\$ 300 +

12X R\$ 390

VALOR POR PESSOA
CABINE DUPLA

**FORMA DE PAGAMENTO ATÉ 30-11-2024 | PARCELAMENTO
ATÉ 12X SEM JUROS NO CARTÃO DE CRÉDITO**





COSTA DIADEMA

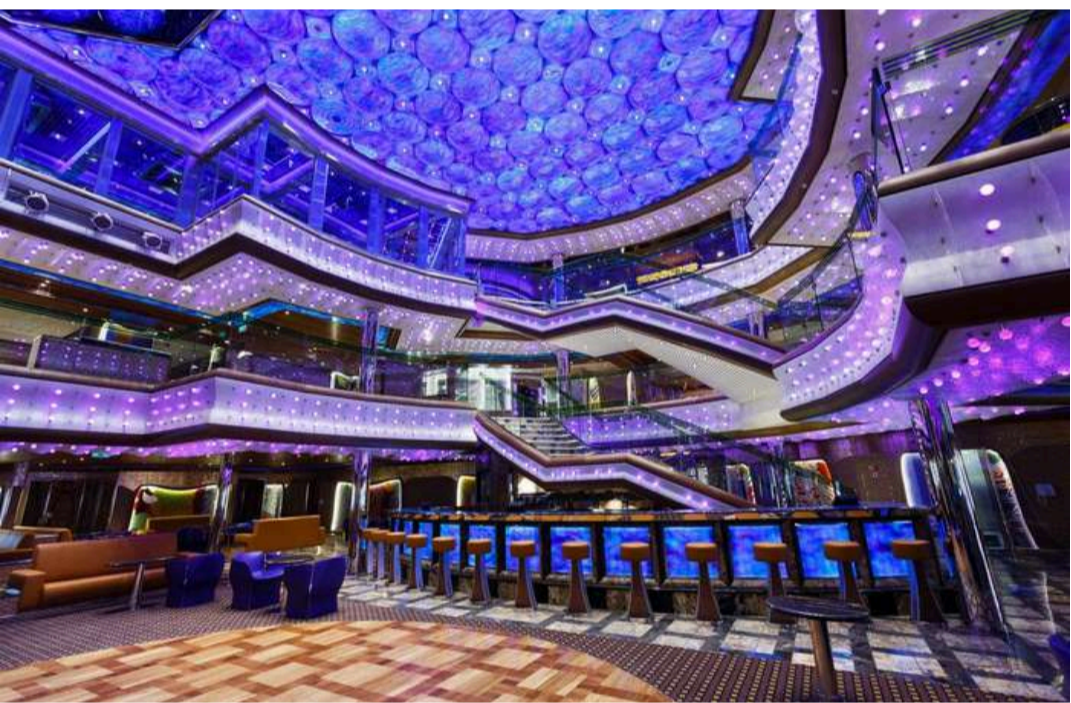



CRUZEIRO 8 DIAS | 7 NOITES

ROTEIRO DO CRUZEIRO

- DIA 01 - SAÍDA DE SANTOS
- DIA 02 - NAVEGAÇÃO
- DIA 03 - NAVEGAÇÃO
- DIA 04 - BUENOS AIRES | 08H00 - 17H00
- DIA 05 - MONTEVIDÉU | 08H00 - 16H00
- DIA 06 - NAVEGAÇÃO
- DIA 07 - ITAJAÍ | 10H00 - 17H00
- DIA 08 - SANTOS | CHEGADA 08H00



CABINE EXTERNA COM JANELA

- DUAS PESSOAS | 15,5 M²

EMBARQUE & DESEMBARQUE: SANTOS

ROTEIRO: BUENOS AIRES, MONTEVIDÉU, ITAJAÍ

21 DEZEMBRO | NATAL | R\$ 6.100

18 JANEIRO A 25 JANEIRO

08 FEVEREIRO A 15 FEVEREIRO

15 FEVEREIRO A 22 FEVEREIRO

22 FEVEREIRO A 29 FEVEREIRO | CARNAVAL | R\$ 4.800

A PARTIR DE

ENTRADA R\$ 300 +

12X R\$ 420 VALOR POR PESSOA
CABINE DUPLA

**FORMA DE PAGAMENTO ATÉ 30-11-2024 | PARCELAMENTO
ATÉ 12X SEM JUROS NO CARTÃO DE CRÉDITO**



PACOTE PROMOCIONAL

NÃO PASSÍVEL DE REEMBOLSO OU ALTERAÇÃO



PACOTE PROMOCIONAL

A tarifa apresentada reflete um valor promocional abaixo do mercado. Esta condição especial oferece um custo reduzido em comparação com tarifas reembolsáveis, o que justifica a ausência de flexibilidade e a não possibilidade de reembolso.

Ou seja, todos os serviços e tarifas detalhados no orçamento fornecido são classificados como não reembolsáveis. Isso significa que, uma vez confirmada a contratação, nenhuma alteração, cancelamento ou reembolso será permitido, independentemente de qualquer motivo.

